El árbol del tiempo

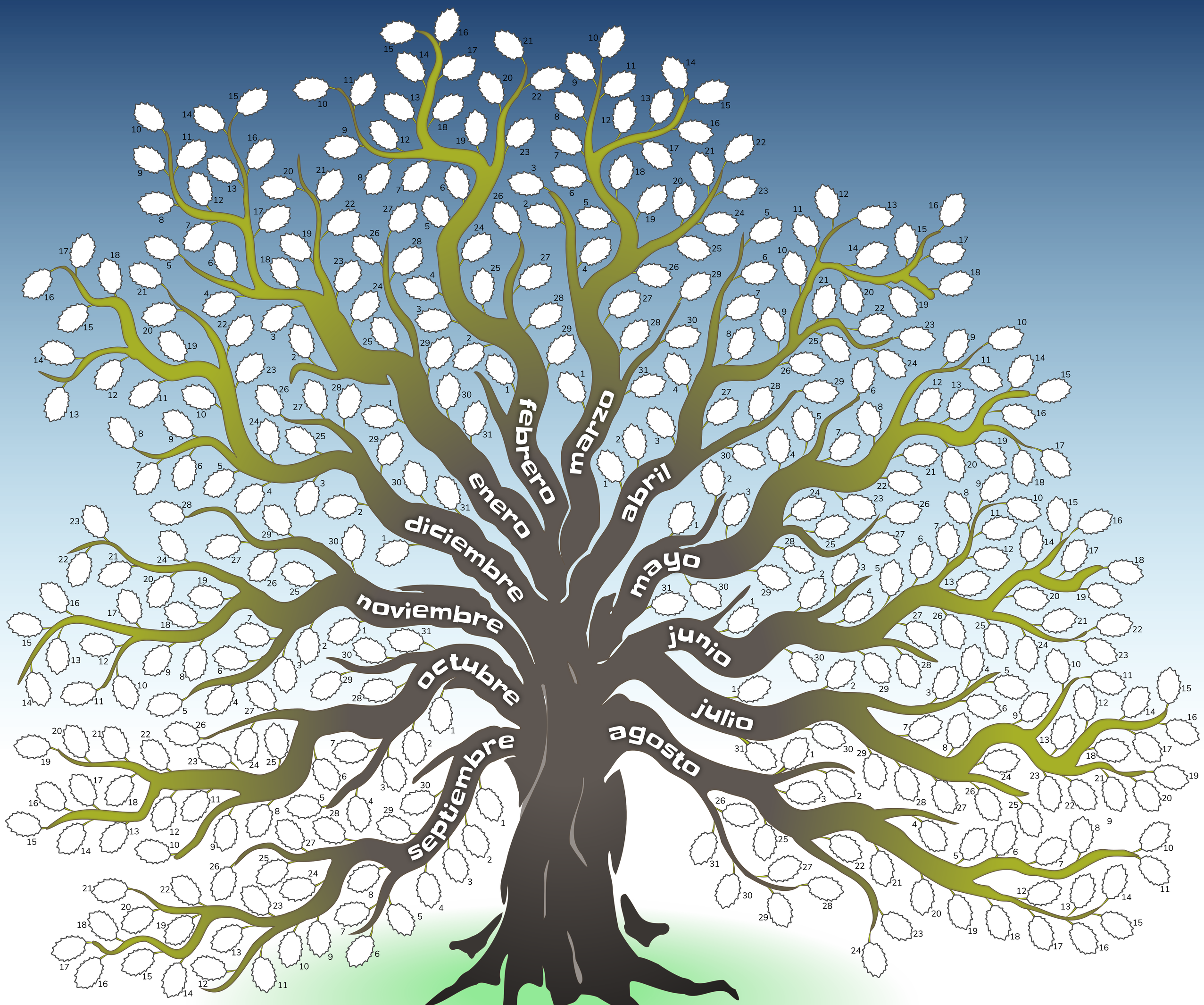

CALENDARIO METEOROLÓGICO

Este árbol meteorológico nos permite ver el tiempo que hace en un lugar a lo largo de los meses del año.

Solamente hay que pintar la hoja correspondiente día a día1 del color correspondiente al tiempo observado.

Si un día se observan diferentes fenómenos1 se puede pintar la hoja bicolor, tricolor...

Desde Meteo-Escuela os proponemos que lo pintéis.

Caluroso	naranja
Ventoso	rojo
Niebla	amarillo
Nublado	gris
Lluvia	verde oscuro
Nieve	verde claro
Tormenta/granizo	negro
Frío	azul oscuro
Helada	azul claro
No significativo	blanco

Año

Nombre del observador

Lugar de observación

Población

AMEAL Amics MEteorologia ALbocàsser

AEMet Agencia Estatal de Meteorología

JUNTA DE EXTREMADURA
Consejería de Educación y Empleo
Dirección General de Innovación e Inclusión Educativa

METEO ESCUELA

UNIVERSIDAD DE EXTREMADURA